

VENTA EN OBRA COSTA ESMERALDA.- ECUESTRE LOTE 449

190 m² - Costa Esmeralda, Buenos Aires,
Argentina

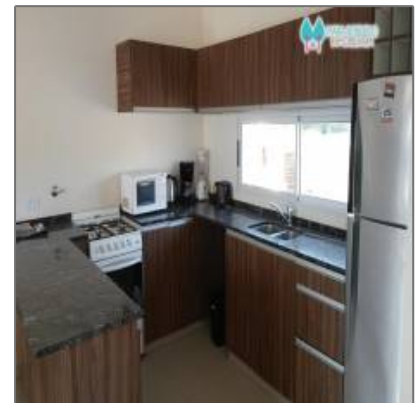

Detalles Principales

Tipo de Propiedad:	Casas
Operacion:	Venta
ID Propiedad:	5991
Precio:	u\$292.000
Vista del Inmueble:	a la Calle
Dormitorios- Recámaras:	3
Baños:	3
Medio Baño:	No Especifica
Area Construida:	190 m²
Area del Lote:	210 m²
Antigüedad en años:	No Especifica

Más Características

<input checked="" type="checkbox"/> Calefacción	<input checked="" type="checkbox"/> Aire Acondicionado
<input checked="" type="checkbox"/> Jardín	<input checked="" type="checkbox"/> Cochera
<input checked="" type="checkbox"/> Chimenea	<input checked="" type="checkbox"/> Patio
<input checked="" type="checkbox"/> Estacionamiento:	2
<input checked="" type="checkbox"/> Amueblado	<input checked="" type="checkbox"/> Parrilla/Churrasquera

Electrodomesticos y Servicios

✓ TV Satelital ✓ Internet

Mapa

País: **Argentina**

Prov -Dto- Est-
Reg: **Buenos Aires**

Ciudad: **Costa Esmeralda**

Calle: **ECUESTRE**

Numero: **LOTE 449**

Piso o Planta: **0**

Longitud: **W57° 12' 26.7"**

Latitud: **S38° 59' 4.8"**

Servicios en la Zona

Playa: **6 Minutos**

Inmobiliaria



www.mararobledoinmobiliaria.com.ar

(02254) - 40-4010

+54 9 2254 442305

mara@mararobledoinmobiliaria.com.ar